MATCH22

TENNIS-CLUB
MARKWASEN
e. V.

VILLFORTH
Siebtechnik GmbH

Wir, die Villforth Siebtechnik GmbH mit Sitz in Reutlingen, können auf eine 150-jährige Firmentradition zurückblicken und sind heute in vierter Generation zu 100 % in Familienbesitz. Seit 2009 ist Thomas Villforth alleiniger geschäftsführender Gesellschafter.

Wir sind ein zertifiziertes Unternehmen, das Synthetik-Siebe produziert, die hauptsächlich in der Papierindustrie, in großen Papiermaschinen eingesetzt werden. Aber auch in anderen Industriebranchen sind wir etabliert. Sie werden überrascht sein, welche Produkte mit Hilfe unserer Siebe hergestellt werden. Unsere hochwertigen Synthetik-Siebe kommen bei der Herstellung von Lederwaren, Teebeuteln und Kaffeepads und sogar Molkereiprodukten zum Einsatz. Auch Bitumenwellplatten für Dacheindeckungen oder Wandverkleidungen werden auf unseren Sieben produziert. Der Einsatz in der Papierindustrie überwiegt allerdings, bei der Herstellung grafischer Papiere, Hygienepapier und Kartonagen.

VILLFORTH
Siebtechnik GmbH

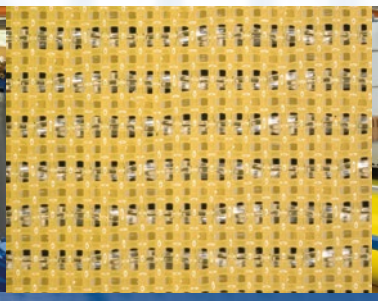

VILLFORTH Siebtechnik GmbH
Betzenriedstraße 10 · 72764 Reutlingen
Telefon 07121/949-0 · Telefax 07121/949-100
info@villforth.com · www.villforth.com

LIEBE FREUNDE DES TCM

Nach 2 Jahren Corona-Einschränkungen hoffen wir natürlich alle wieder auf eine „normale" Tennis-Saison 2022. Die Sehnsucht nach geselligen Veranstaltungen auf unserer Anlage ist groß. So war es sehr schön Anfang September 2021 das Sommernachts-Kino auf unserer Terrasse veranstaltet zu haben. Das Team um Thomas Braun und Michael Büttner hat uns einen Filmleckerbissen präsentiert und für das leibliche Wohl war auch gesorgt. Für 2022 lebt die Vision Mal u.a. wieder eine Sunset Lounge mit cooler Musik von DJ Jerry, Burgern vom Grill und dem ein oder anderen Kaltgetränk veranstalten zu können.

Es war schön zu sehen, wie in den schwierigen Zeiten unsere Mitglieder, Sponsoren und Freunde des Vereins zu uns gehalten haben und uns weiter unterstützt haben. Das ist das, was einen Verein auszeichnet. Vielen Dank an dieser Stelle an alle Unterstützer. Auch dieses Heft ist nur dank vieler Sponsoren, die eine Anzeige schalten, möglich. Wir freuen uns besonders, dass unser langjähriger Sponsor, die Hermann Menton GmbH & Co. KG, seine Zusage für den Menton-Cup vom 09.06. bis 12.06.2022 gegeben hat. Dies ist ein Herren- und Damen-Ranglistenturnier der Kategorie A6 mit attraktiven Preisgeldern, bei dem erstklassiges Tennis geboten wird. Das Zuschauen lohnt sich.

Unsere 1. Herren Mannschaft hat sich seit vielen Jahren in der Württembergliga etabliert und tritt auch in 2022 in der höchsten Spielklasse in Württemberg an. Hier wird allen Zuschauern ebenfalls attraktives Tennis geboten. Unvergessen sind die spannenden Matches im Vorjahr. Wir fiebern der Verbandsspielsaison 2022 schon jetzt entgegen.

Die Tennisschule Marek Kimla macht hervorragende Nachwuchsarbeit. Doch Marek Kimla und Ulrich Wagner bieten Trainingsangebote für alle Altersklassen und jedes Können. Bei den so genannten Kimla Kids werden bereits Kinder ab 3 Jahren vorsichtig an den Ballsport herangeführt. Es ist eine Freude die Kleinen mit strahlenden Augen über die Clubanlage rennen zu sehen. Dies ist die Zukunft unseres Vereins. Beim Mutscheln oder dem Faschingsfest haben sie auch schon den geselligen Teil des Vereinslebens kennengelernt. Der TCM hat derzeit aber auch mehrere Jugendspieler/-innen im Landeskader des WTB bzw. in der Bezirksauswahl.

Das Vereinswesen und das Ehrenamt stellen einen wichtigen Bestandteil im gesellschaftlichen Leben in Deutschland dar. Mit unserem Tennisverein liefern wir hierzu unseren Beitrag. Wir ermöglichen Menschen aller Alters- und Spielklassen das Tennisspielen und freuen uns über alle neuen Gesichter bei uns auf der Anlage, denen wir unseren geliebten Sport näherbringen dürfen.

Ihr Vorstand

INHALT

3	Grußwort, Inhalt
5	Quo vadis TCM?
6 - 7	Jugend
8	Mutscheln für Kinder u. Kinderfasching
9	Damen
12	Damen 30, 40
13	Menton Cup
14	Herren 1
15	Herren 2, 3, 4
16	Herren 40-1
18 - 19	Verbandsrundenspiele 2022
20	Herren 50, 55
22	Herren 60, 70/75
24	Impressionen
25	Hobby Damen, Hobby Herren
26 - 27	Tennisschule Marek Kimla
28	Beach Tennis
31	Winterhallenrunde Senioren
32	Winterhallenrunde Jugend
34	Mitgliedsantrag und Impressum

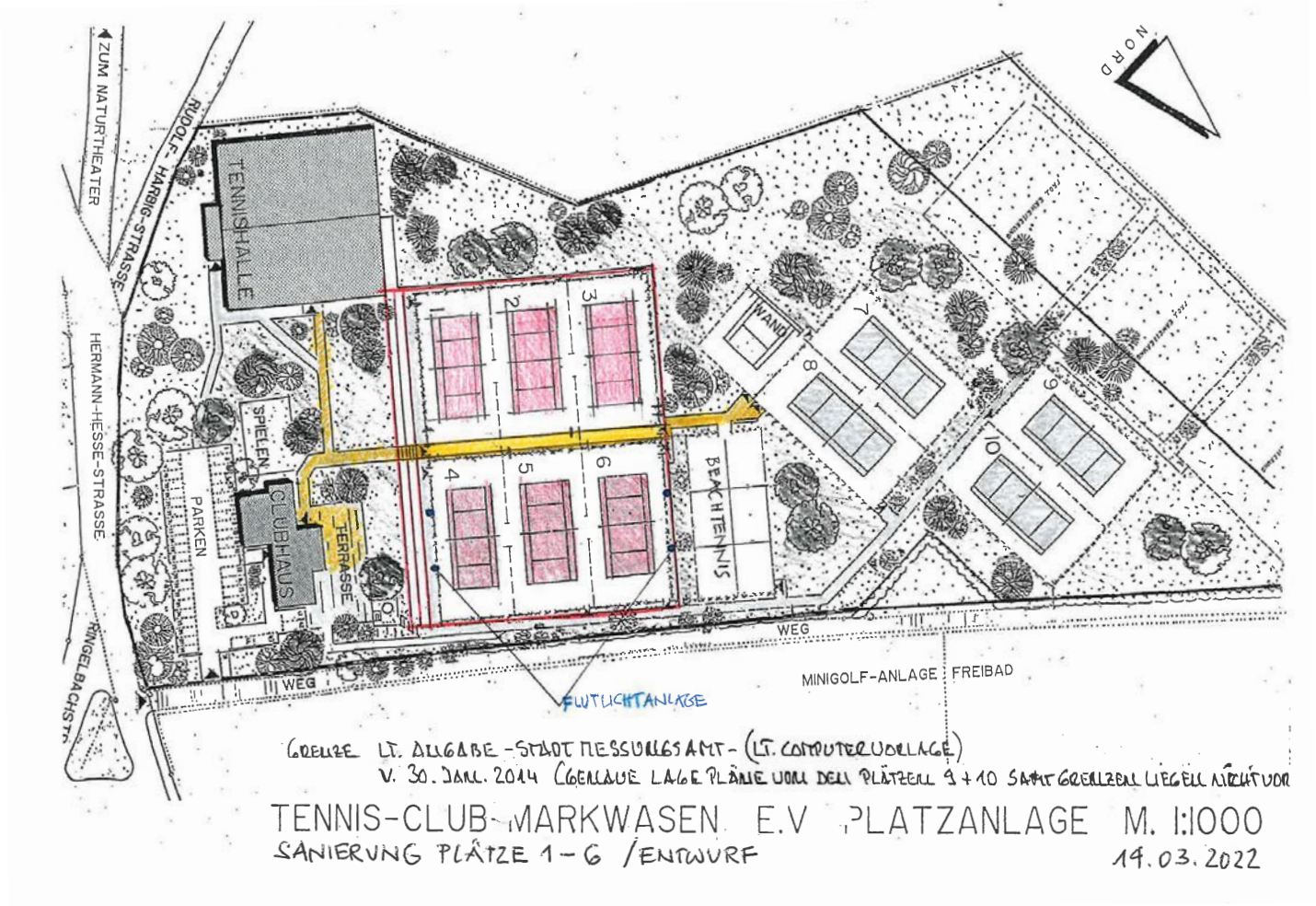

Fair ist, näher dran zu sein.

Seit 150 Jahren versorgen wir Menschen mit Energie. Zuerst nur in der Region Reutlingen, inzwischen in ganz Deutschland. Damals wie heute sind wir nah dran an unseren Kunden und ihren Bedürfnissen. Durch **faire Preise** und einen **kundenfreundlichen Service.** Überzeugen Sie sich selbst unter www.fairenergie.de

FairEnergie
Einfach näher dran

QUO VADIS TCM?

In der Mitgliederversammlung am 08.10.2021 wurde die Diskussion gestartet wie unsere Tennisanlage weiterentwickelt werden kann. Es ergab sich eine rege Diskussion über Platzsanierungen, Flutlichtanlage, die Plätze 9 und 10 und weitere spannende Konzepte, wie die einer Traglufthalle. In der Diskussion blieb auch nicht unerwähnt, dass der Verein auch unabhängig von Sanierungsmaßnahmen durch neue Angebote attraktiv gemacht werden kann. Letzteres ist sicher richtig und passiert auch an vielen Stellen, auf der anderen Seite müssen dennoch einige bauliche Maßnahmen für die Zukunft auf den Weg gebracht werden, die mit erheblichen Kosten verbunden sein werden. Hier gilt es richtige Entscheidungen zu treffen und da sicher nicht alle Wünsche realisiert werden können, gilt es eine clevere Priorisierung vorzunehmen.

Aufgrund der finanziellen Belastung durch die Sanierung der Tennishalle und des Clubhauses in den letzten Jahren kann ein Förderantrag beim WLSB frühestens im Jahr 2023 gestellt werden. Es gilt diese Zeit zu nutzen, um ein zukunftsweisendes, finanzierbares Sanierungskonzept zu erstellen.

Die folgenden Punkte werden bei den Vorarbeiten sicher eine zentrale Rolle spielen:

1. Sanierung unserer Tennisplätze: Einbeziehung verschiedener Belagsarten vom klassische Sandplatz bis zum Hartplatz
2. Regenerative Themen: Wassermanagement (Brunnen, Zisterne, Bewässerungsanlage).
3. Flutlichtanlage: Erneuerung der Flutlichtanlage für die Plätze 4–6.
4. Erschließung: Zentrale Erschließung und Entfall der seitlichen Wege.
5. Außenanlagen: Erneuerung bzw. Ausbesserung der Sitzstufen für Zuschauer.

Wir wecken Immotionen

ZICKLER
<< Seit 1973 >>
IMMOBILIEN

BEWERTEN | VERKAUFEN | VERMIETEN

Immobilien-Vermarktung auf höchstem Niveau.

KOSTENLOSE BEWERTUNG

Bewerten Sie jetzt kostenlos Ihre Immobilie online unter:

www.zicklerimmobilien.de

ivd

BELLEVUE
Best Property Agents
2022

Zickler Immobilien e.K.
Annenweg 2 • 72762 Reutlingen
T 07121/ 16 44-0
office@zicklerimmobilien.de

Wir machen Ihre ⌂-Aufgaben!

JUGEND

In der Sommersaison 2022 stellt der TCM 5 Jugendmannschaften, die versuchen werden an die erfolgreiche Wintersaison anknüpfen zu können.

In den Altersklassen U 15 und U18 werden jeweils zwei Junioren-Teams an den Start gehen – wir hoffen in den nächsten Jahren auch wieder eine Juniorinnen Mannschaft stellen zu können.

In beiden Altersklassen spielen unsere 1. Mannschaften in der höchsten Klasse im Bezirk D. Ein Bezirksmeistertitel wäre für den TCM Nachwuchs eine tolle Sache. Wir drücken daher fest die Daumen das wir in 2023 mindestens eine Mannschaft auf Verbandsebene melden können.

Junioren U15 (4 er) – Staffelliga:
Bernhausen, Metzingen, Lichtenwald, Göppingen und Bernhausen 2

Junioren U18 (4 er) – Staffelliga:
Göppingen, Stetten/Fildern, Metzingen 2, Pliezhausen und Betzingen

Die zweiten Mannschaften hoffen ebenfalls auf eine erfolgreiche Sommerrunde und wir sind sicher das auch hier ein vorderer Platz in den jeweiligen Gruppen möglich ist:

Junioren U15 II (4 er) – Kreisstaffel 1:
Betzingen, Deizisau, Neuffen und Aichwald

Junioren U18 II (4 er) – Bezirksstaffel 1:
Leinfelden-Echterdingen, Dettingen/Erms, Frickenhausen und Harthausen

Unsere 4 Mannschaften werden aus folgendem Kader gebildet:
Benjamin Fock, Matti Barth, Erik Rheinweiler, Luca Klaiber, Pablo Julia Calac, Laurenz Maier, Diego Todorovic, Ricardo Jessel, Skipp Sautter, Luis Lenwerder, Moritz Kittelberger, Edgar Schulze, Nils Gümbel, Marko Basaric, Perrin Oder, Levi Lenwerder und Linus Kittelberger

Neu in dieser Saison wurde ein U10 Midcourt Team gemeldet.
Wir freuen uns sehr wieder ein Team in dieser jungen Altersklasse stellen zu können – hier spielen:
Hannes Werner, Luka Lingenberg, Anna und Nele Glaser.

Die erfolgreiche Jugendarbeit des TCM spielgelt sich auch in unseren inzwischen 7 Kaderspielern wieder:

WTB Kader
· Emma Glaser
· Benjamin Fock
· Matti Barth

Bezirks-Vorkader
· Hannes Werner
· Luka Lingenberg
· Anna Glaser
· Nele Glaser

Wir wünschen uns eine erfolgreiche und vor allem „Coronafreie" Saison mit viel Spaß und hoffen das endlich auch wieder Aktivitäten abseits des Tennisplatzes stattfinden können.

Lukrative Neubau-Immobilien

- „Wohnen mit Weitblick" - Pfullingen, bei diesem Projekt ist der Verkauf vollständig beendet
- lassen Sie sich für aktuelle Projekte vormerken
- mühelos für Kapitalanleger aufgrund unseres umfangreichen Vermietungsservices

Telefon 07121/ 2413-70
Verkauf@Dr.Rall-Immobilien.de

Dr. Rall-Immobilien
Verkaufen · Vermieten · Vermitteln

Leinsbach Apotheke
Dr. Joachim Sabieraj e.K.
Bahnhofstraße 19
72800 Eningen
Telefon 0 71 21/88 01 51

Wir vermieten:
- Babywaagen
- Milchpumpen
- Inhalationsgeräte
- Blutdruckmessgeräte

TÜV NORD DIN EN ISO 9001

PAYBACK
Payback Official Partner

JUGEND

MUTSCHELN FÜR KINDER UND KINDERFASCHING

Wiki für Auswärtige:
Die Mutschel ist ein aus Reutlingen stammendes, traditionelles sternförmiges Gebäck aus einem mürben Hefeteig mit acht Zacken. Das Gebäck und den dazugehörigen Mutscheltag gibt es wahrscheinlich seit dem 13. Jahrhundert. Mutscheln gibt es in verschiedenen Größen. Früher fand am Mutscheltag (der erste Donnerstag nach dem Dreikönigstag) ein Preisschießen statt, bei dem die besten Schützen Mutscheln gewannen. Heute wird um die Mutscheln gewürfelt, was auch als Mutscheln bezeichnet wird.

Unsere Jugend soll auch an die Reutlinger Traditionen herangeführt werden. So wurde das Jahr 2022 mit einem kleinen Mutschel-Event für unsere Jüngsten gestartet. Jugendwartin Franziska Bailer und Carina Blank haben am Sonntag 16.01.2022 zum Mutscheln eingeladen. Bei heißer Schokolade und Mutscheln mit Nutella oder Marmelade, wurde kräftig gewürfelt und die Kinderaugen leuchteten. Idee für Regenunterbrechungen bei Verbandsspielen: Man sollte in der Tennistasche immer einen Würfelbecher dabei haben, so kann auch im Sommer für den nächsten Mutscheltag geübt werden.

Ob Pirat oder Prinzessin, beim Kinderfasching hatten alle Spaß. Mit vielen Spielen auf dem Tennisplatz und Musik wurde eine Faschingsparty für die Kleinen gefeiert. Und im Hallenvorraum war für das leibliche Wohl gesorgt, denn wer Sport treibt musss auch trinken und Essen, da kommt so ein Berliner oder ein Fasnetsküchle genau richtig.

IHR **FÜHRENDER ELEKTROMOBILITÄTSSPEZIALIST**
IN DER REGION.

BMW i4 eDrive40: Stromverbrauch in kWh/100 km: - (NEFZ) / 19,1-16,1 (WLTP); Elektrische Reichweite (WLTP) in km: 493-590

IHR ZERTIFIZIERTER **BMW CLASSIC PARTNER**.

MENTON
BMW CLASSIC

MENTON
AUTOMOBILCENTER

MINI AREA

Hermann Menton GmbH & Co KG

Reutlingen (Firmensitz)
Am Heilbrunnen 145
Tel. 07121 / 14 80-0

Tübingen
Eisenbahnstr. 140
Tel. 07071 / 36 66-0

MINI AREA Reutlingen
Am Heilbrunnen 140
Tel. 07121 / 14 80-500

Münsingen
Graf-Zeppelin-Str. 2
Tel. 07381 / 75 699-0

www.menton.de
info@menton.de

DAMEN

.....der direkte Wiederaufstieg ist das Ziel.....

Für die Damen verlief die letzte Sommersaison etwas unglücklich. Aufgrund zweier enger Niederlagen und des schlechteren Spielverhältnisses stand der knappe Abstieg aus der Verbandsliga im Jahr 2021 fest. Viele Gegner hatten an den vorderen Positionen oftmals mehr als eine ausländische Verstärkung, in den engen Spielen ist das natürlich auch im Doppel eine große Herausforderung hier zu punkten.

Das Team ist aber weiterhin hoch motiviert und freut sich auf die Verbandsspiele. Wenn die knappen Spiele diesmal gewonnen werden, kann der Wiederaufstieg klappen. Wir sind in unserer Bezirksoberliga Gruppe durchaus der Favorit, für den Aufstieg ist dieses Jahr aber auch noch ein Entscheidungsspiel angesetzt. Daher gilt es auch den Gruppensieger der anderen Gruppe zu schlagen um in 2023 wieder auf Verbandsebene spielen zu können.

Die Gegner sind:
TC Owen, TC B.–W. Eislingen, TA TSV Denkendorf, TC Metzingen 2.

Folgende Spielerinnen nehmen am Projekt „Wiederausteig" teil:
Mannschaftsführerin Theresa Götz, Kader: Catiana Kärcher, Franziska Bailer, Sarah Geiselmann, Amelie Gaiser, Neuzugang Emma Glaser, Hella in der Stroth, Hannah Klaiber, Johanna Junk und Theresa Junk

SPORTSTÄTTENBAU

SPORT

Garten Moser

Spiel, Satz und Service!

Wir bieten professionelle Rundumbetreuung für Ihre Tennisanlage – von der Bedarfsanalyse und Beratung über die hochwertige Bauausführung bis zur verlässlichen Platzpflege.

- **Neubau, Umbau und Sanierung**
- **Jahres- und Turnierpflege**
- **Frühjahrsinstandsetzung**

Partner der Sportvereine, Kommunen und Verbände

SPORTSTÄTTENBAU Garten-Moser GmbH u. Co. KG

72762 Reutlingen T. 07121.9288-21
73457 Essingen T. 07365.919040
75417 Mühlacker T. 07041.937030

info@sportstaettenbau-gm.de

www.sportstaettenbau-gm.de

DANIEL SCHMID
FRISÖRE

Für Frauen // Bei jedem Besuch ausführliche Beratung & Hairchoaching mit aktuellen Styling Tipps

Online-Anmeldung und Online-Verkauf

Oberamteistraße 18 | 72764 Reutlingen | Tel (0 71 21) 33 45 55
www.daniel-schmid-frisoere.de

DAMEN 30

Nachdem die Damen 30 letzte Saison wieder einmal pausiert haben, treten wir diese Saison wieder mit einer 4er Mannschaft an. Zusätzlich zum bewährten Team wird uns in der kommenden Saison unser Neuzugang Katja D'Armento unterstützen ,worüber wir uns sehr freuen. Wir hoffen auf eine tolle Saison mit spannenden Spielen und viel Spaß und neben dem Platz!

Der Kader:
Carolin Junk, Jana Münzinger, Martina Kittelberger, Katja D'Armento, Anja Holland, Ines Hörer, Julia Leuschner, Barbara Klarl, Orthja Hingst

DAMEN 40

Mit dem Rückenwind einer erfolgreichen Winterrunde als Vize–Bezirksmeister freuen wir uns auf die kommende Saison in der höchsten Klasse des WTBs. Nach den spannenden Spielen um den Aufstieg in 2021 wollen wir auch diesen Sommer um jeden Matchpunkt kämpfen mit dem Ziel ‚Klassenerhalt in der Württembergliga'. Eine einfache Aufgabe in der 6er Gruppe wird dies nicht, da auch Hochkaräter wie der TC Waiblingen (letztes Jahr noch in der 1. Regionalliga am Start) zu den Gegnern zählen. Umso erfreulicher, dass unsere bisherige Stammbesetzung durch die nach Babypause zurückkehrende Pavla Heim wieder verstärkt wird. Die Saison 2022 kann kommen!

Der Kader:
Pavla Heim, Annika Haase, Christiane Ripple, Doro Deger, Michaela Gaiser, Karin Stürner–Neth, Dr. Meike Schneider, Claudia Teichert, Ina Haux, Sanna Tilmann, Barbara von Winterfeld.

Dr. Braitinger • Dr. in der Stroth • Lenz

Ein starkes Team:
Unsere Erfahrung -
Ihr Erfolg

Ihre Anwaltskanzlei

Rechtsanwälte

Kaiserstraße 50
72764 Reutlingen
Telefon (07121) 93 29-0
Telefax (07121) 93 29-29
www.braitinger-kollegen.de
mail@braitinger-kollegen.de

Dr. Albrecht Braitinger bis 05/2014

Peter Jäcksch
Privates u. öffentliches Baurecht, Arbeitsrecht, Miet- und Pachtrecht

Dr. Ronald in der Stroth
Miet- und Wohnungseigentumsrecht, Bank- und Kapitalanlagenrecht, Familienrecht, Strafrecht, Privates Baurecht

Thomas Lenz
Fachanwalt für Arbeitsrecht, Verkehrsrecht, Erbrecht, Versicherungsrecht

Lena Schäfer
Reiserecht, Versicherungsrecht, Verkehrsrecht

Dr. Petra Dietenmaier
Fachanwältin für Bank- und Kapitalmarktrecht, Familienrecht, Erbrecht, Strafrecht, Verkehrsrecht

Kay in der Stroth
Erbrecht, Strafrecht, Verkehrsrecht, Miet- und Wohnungseigentumsrecht

MENTON-CUP

Vom 9.-12-Juni 2022 findet der Menton Cup auf unserer Anlage statt.

Bei der 8. Auflage des DTB-Turniers der Kategorie A6 freuen wir uns auf ein starkes Teilnehmerfeld bei den Damen und Herren. Ein großer Dank gilt hier unserem Hauptsponsor Automobilcenter Menton!

Wir freuen uns auf viele Zuschauer!

8. MENTON CUP

9. - 12. Juni 2022

TC MARKWASEN REUTLINGEN E.V.

PREISGELD:

2.000,- €

DAMEN UND HERREN TURNIER
KATEGORIE A6

MENTON
AUTOMOBILCENTER

Anmeldungen bis 05. Juni 2022

TC Markwasen Reutlingen e.V.
Hermann-Hesse-Str. 90
72762 Reutlingen

Tel.: 07121-23240
Fax: 07121-205343

www.tcmarkwasen.de
sport@tcmarkwasen.de

HERREN 1

Eine spannende Saison erwartet unsere 1. Herrenmannschaft in der Württembergliga. Mit Backnang, Weissenhof, Metzingen, Sindelfingen, Böblingen, Oberstenfeld und unseren Nachbarn vom TV Reutlingen warten starke Gegner auf die Jungs von Cheftrainer Marek Kimla. Wir freuen uns auf zahlreiche Besucher bei den Heimspielen.

An Nummer 1 wird diese Saison Arklon Huertas Delpino spielen. Der 27 jährige Peruaner, der seit seinem 5. Lebensjahr Tennis spielt, hat schon einige Erfolge zu verbuchen. Seit 3 Jahren widmet sich der ehemalige Collegespieler ganz dem Tennis. Aus seinen Collegezeiten stammt sein Kontakt zu Tim Handel. Arklon konnte 2 Turniersiege beim ITF 15.000 in Serbien und beim ITF 25.000 in Ecuador erringen. Im Doppel ist er noch erfolgreicher und konnte neben einem ITF 25.000 Turniersieg schon 13 Turniersiege der Kategorie ITF 15.000 holen. Sein größter Erfolg ist die viermalige Nominierung für das Davis Cup Team von Peru mit einem Einsatz im Doppel beim Spiel gegen Rumänien.

Das Team wird komplettiert durch unseren langjährigen polnischen Spieler Kamil Gajewski, Robin Lang, Noah Schlagenhauf, Dustin Werner und unser Eigengewächs Benjamin Fock.

45* JAHRE ERFAHRUNG IN GRAFIKDESIGN UND WEBDESIGN

* nachlesen auf www.aszwei.de

as2

HERREN 2/3/4

Herren 2
Der TCM setzt in der zweiten Mannschaft seine Tradition fort und baut auf Nachwuchsspieler. Mit einer Jugendmannschaft, verstärkt durch 2–3 „alte“ Hasen um Mannschaftsführer Kay in der Stroth, startet die Herren 2 in die Saison 2022. Nach dem Corona-Zwangsabstieg 2021 und dem Abgang einiger Spieler kann es für die Jungs nur um den Klassenerhalt in der Bezirksoberliga gehen. Diese Liga ist sehr stark. Die Jungs haben vom Verein und dem Trainerteam völlige Rückendeckung Sie können deshalb völlig befreit aufspielen und vielleicht für die ein oder andere Überraschung sorgen. Vor allem sammeln sie aber im Herrenbereich wichtige Erfahrungen für die weiteren Jahre.

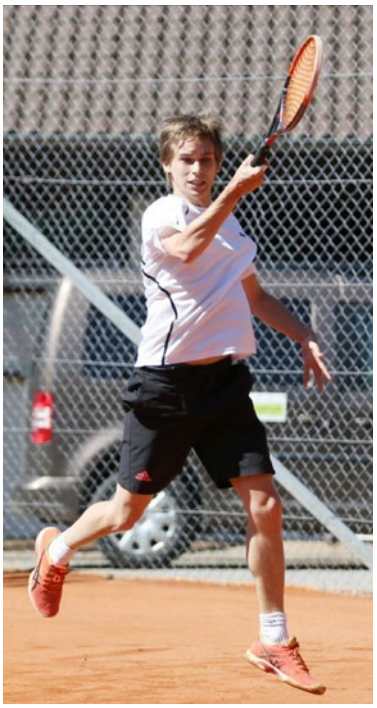

Kader: Kay in der Stroth, Sylvain Teysseyre, Felix Hummel, Matti Barth, Erik Rheinweiler, Luca Klaiber, Diego Todorovic, Pablo Julia Calac, Ricardo Jessel

Herren 3 – aus 4 mach 3
In 2021 noch als Herren 4 gestartet, sicherte sich die Mannschaft in der Staffelliga nach 5 ungeschlagenen Gruppenspielen die Meisterschaft gegen Jebenhausen, Würtingen, Treffelhausen, Sielmingen und Ruit. Anschließend konnte man noch das Aufstiegsspiel in Uhingen klar gewinnen. So freut man sich nun in der kommenden Saison auf der Verbandsebene in der Oberligastaffel antreten zu dürfen. Man ist nun die Herren 3 Mannschaft. Natürlich werden die Jungs auch in 2022 wieder den Aufstieg anpeilen, um in die Württembergstaffel aufzusteigen. Ganz in Fußballermanier sollte allerdings der Klassenerhalt das erste Ziel sein und dann von Spiel zu Spiel gedacht werden.

Zum Einsatz kamen und kommen: Kay in der Stroth, Benjamin Fock, Joshua Holland, Philipp Zeifang, Jonas Windhösel, Tommy Nitsch, Pablo Julia Calac.

Herren 4 - aus 3 mach 4
Mit der Saison 2022 haben Herren 3 und Herren 4 die Positionen getauscht. Die „neue“ Herren 4 Mannschaft wird durch bisherige Junioren verjüngt und verstärkt. Davon spielen einige seit Jahren zunächst in der Knabenmannschaft, dann in der Juniorenmannschaft und nun in der Herrenmannschaft zusammen. Philipp Kolditz, Skipp Sauter und Julius Wilhelm bilden dieses bewährte Trio. Dazu kommen Luis Lenwerder (seit den Junioren dabei), Yannick Smuda, Vincent Schenk, Marc Seidel, Leon Stark und Dominik Hausch (als in der Herrenmannschaft erfahrene Spieler). Das ergibt eine schöne Mischung aus Erfahrung, Zusammenhalt und Unbekümmertheit.

Herren 2

Herren 4

Herren 3

HERREN 40-1

Herren 40/1 hoffen auf sorgenfreies Jahr in der Württembergliga

Nachdem der Corona-Virus die vergangene Sommersaison dominiert hat, hoffen die Herren 40 des TC Markwasen auf so etwas wie Normalität. Ohne Corona-Test und Einschränkungen beim Essen und Duschen. Nach dem Abstieg aus der Südwestliga schlägt das Team um Mannschaftsführer Marc Haubensak wieder in der Württembergliga auf.

„Wir freuen uns alle schon unheimlich auf die neue Runde", sagt Haubensak. Die 8er-Gruppe startet am 14. Mai in die Saison. Der erste Gegner steht noch nicht fest, aber dafür zumindest die sieben Mannschaften der Gruppe (TC Rommelshausen, TC Ruit, TC Bad Waldsee, SPG Baiersbronn/Klosterreichenbach, TC Doggenburg, TC Herrenberg und TC BW Rottweil).

„Es ist eine spannende Gruppe mit vielen starken Teams", betont Haubensak. Die beste dürfte der TC Blau-Weiß Rottweil sein, der mit seinen gemeldeten Spielern lange Zeit in der Herren-30-Regionalliga Südwest mitgemischt hat.

Aber auch der TCM müsse sich nicht verstecken, fügt Haubensak erwartungsfroh hinzu: „Wir haben eine eingespielte Truppe und haben auch in der Winter-Saison mit drei Siegen in drei Spielen gezeigt, dass alle gut drauf sind."

Der Kader ist nahezu identisch mit dem aus dem vergangenen Jahr. Nur hoffen Haubensak und seine Teamkollegen auf eine sorgenfreie Saison und dass sie diesmal von Verletzungen verschont bleiben. „Das war wirklich ein hartes Jahr, weil eigentlich alle von uns größere und kleinere Wehwehchen hatten." Martin Schmollinger wird an Nummer eins spielen, die Mannschaft werden, Benjamin Genähr, Torben Richters, Marc Haubensak, Matthias Schmid, Daniel Junk, Jeremy Siegmann, Martin Hingst und Ralf Kittelberger komplettieren.

„Wenn alle gesund sind, werden wir mit dem Abstieg nichts zu tun haben und können sogar nach oben schielen", sagt Haubensak voraus.

HERREN 40-2

Herren 40/2 wollen in der Bezirksoberliga oben angreifen!

Die neu formierte Mannschaft möchte in der wohl recht ausgeglichenen Bezirksoberliga erfolgreich auftrumpfen. Wir werden versuchen durch eine Rotation der Spieler an allen Spieltagen eine schlagfertige Truppe stellen zu können. Wir verfügen zusammen mit der den Herren 40/1 über einen breiten Kader der dies ermöglichen soll.

Mit einer 8er Gruppe haben wir natürlich eine lange Saison vor uns, jedoch versprechen die Gegner bereits jetzt spannende Spiele und wir freuen uns die ersten Spiele im Mai.

HOLZ BRAUN
Ihr Plus in Holz.

Die Terrasse gestalten - den Garten neu erleben!

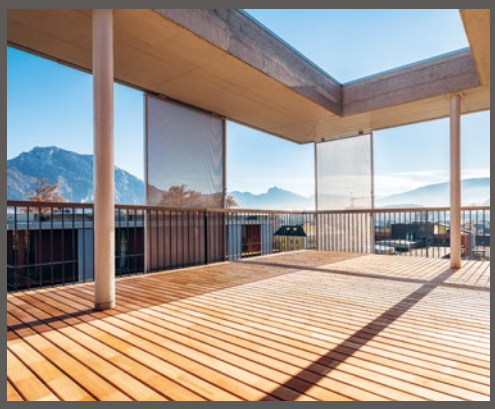

Jetzt online bestellen

www.holz-braun.de

Am Südbahnhof 20 72766 Reutlingen
Tel: 07121 / 9448 - 0 info@holz-braun.de

www.holz-braun.de

VERBANDSRUNDENSPIELE 2022

	Herren 1 Württembergliga	**Herren 2** Bezirksoberliga	**Herren 3 (4er)** Oberligastaffel	**Herren 4 (4er)** Kreisstaffel 2	**Damen** Bezirksoberliga	**Herren 40/1** Württembergliga	**Herren 40/2** Bezirksoberliga	**Herren 50** Oberliga	**Herren 55** Oberliga
Freitag 13.05.22									
Samstag 14.05.22						14 Uhr – SPG Baiersbr./ Klosterreich. 1	14 Uhr TA TSCH Esslingen 1		
Sonntag 15.05.22		10 Uhr TC Esslingen 1		10 Uhr TA TSV Böhringen 1					
Freitag 20.05.22									
Samstag 21.05.22						14 Uhr TC BW Rottweil 1897 1	14 Uhr ETV Nürtingen		
Sonntag 22.05.22		10 Uhr TC Grötzingen 1		10 Uhr SPG Gauingen/ Hayingen 2	10 Uhr TA TSV Denkendorf				
Mittwoch 22.06.22									
Freitag 24.06.22									
Samstag 25.06.22							14 Uhr TA TSV Frickenhausen	14 Uhr TC G.-W. Ilsfeld 1	14 Uhr TA Vfl Sindelfingen 2
Sonntag 26.06.22	10 Uhr TA Vfl Sindelfingen 1	10 Uhr TC Bernhausen 2	10 Uhr TC Sulz	10 Uhr TA SV Rommelsbach	10 Uhr TC Owen	10 Uhr TC Ruit 1			
Mittwoch 29.06.22									
Freitag 01.07.22									
Samstag 02.07.22							14 Uhr TC Altbachzell 1	14 Uhr – SPG Baiersbr./ Klosterreich. 1	14 Uhr SPG Blautal 1
Sonntag 03.07.22	10 Uhr TC Metzingen 1		10 Uhr TA Spfr. Salzsteffen 1			10 Uhr TC Doggenburg 1			
Mittwoch 06.07.22									
Freitag 08.07.22									
Samstag 09.07.22						14 Uhr TC Rommelshausen	14 Uhr TC Heiningen 1	14 Uhr TC SV Böblingen 1	14 Uhr TA TB Neuffen 1
Sonntag 10.07.22	10 Uhr TA SV Böblingen	10 Uhr TA TSV Plattenhardt 1		10 Uhr TV Eningen 1	10 Uhr TC B.-W. Eislingen 1				
Mittwoch 13.07.22									
Samstag 16.07.22	10 Uhr TSG Backnang						14 Uhr TC Göppingen 1	14 Uhr TC Heiningen 1	
Sonntag 17.07.22	11 Uhr TV Reutlingen 2	10 Uhr TV Großbettlingen 1	10 Uhr TA TV Bittenfeld	10 Uhr TA TSV Holzefingen	10 Uhr TC Metzingen 1	10 Uhr TC Bad Waldsee 1			
Mittwoch 20.07.22									
Samstag 23.07.22	10 Uhr TC Weissenhof 1					14 Uhr TC Herrenberg 1	14 Uhr TA TSV Ohmenhausen 1	14 Uhr TC Herrenberg	14 Uhr TA SV Böblingen 1
Sonntag 24.07.22	11 Uhr TC Oberstenfeld 1		10 Uhr TA TSV Waldenbuch 1						

Herren 70 Doppelrunde: 10 Uhr

Mo. 20.06.22	TA TSV Riederich
Mo. 27.06.22	TA TSV Rommelsbach
Mo. 04.07.22	TC Stetten/F. 1
Mo. 18.07.22	TA TSV Musberg 1

Hobby Herren: 14 Uhr

Sa. 07.05.22	TC Weilheim 1
Sa. 18.06.22	TA TSV Häslach
Sa. 30.07.22	TA TSV Betzingen
Sa. 13.08.22	TC Metzingen
Sa. 03.09.22	TA FC Reutlingen 1

Hobby Damen Klasse: 14 Uhr

Sa. 07.05.22	TA TSV Würtingen
Sa. 11.06.22	TC Ebersbach
Sa. 18.06.22	TA Spfr. Dottingen

VERBANDSRUNDENSPIELE 2022

	Herren 60 (4er) Bezirksstaffel 1	**Herren 75 (4er)** Oberligastaffel	**Damen 30 (4er)** Bezirksstaffel 1	**Damen 40** Württembergliga	**Junioren U15/1** Staffelliga	**Junioren U15/2** Kreisstaffel 1	**Junioren U18/1** Staffelliga	**Jugend U18/2** Bezirksstaffel 1
Freitag 13.05.22					15 Uhr TC Metzingen	15 Uhr TA TB Neuffen 1		
Samstag 14.05.22	14 Uhr TC Neckar–hausen 1						9 Uhr TC Metzingen 2	
Sonntag 15.05.22			10 Uhr TC Neuhausen					
Freitag 20.05.22					15 Uhr TC Göppingen	15 Uhr TV Aichwald		
Samstag 21.05.22	14 Uhr TC Grötzingen 1						9 Uhr TC Göppingen	9 Uhr – TC Lein- felden–Echterdingen 1
Sonntag 22.05.22			10 Uhr TA TSV Öttlingen 1					
Mittwoch 22.06.22		11 Uhr TC Ehingen/ Donau 1						
Freitag 24.06.22					15 Uhr TC Lichtenwald	15 Uhr TA TSV Betzingen 1		
Samstag 25.06.22	14 Uhr SPG Sonnebühl 3						9 Uhr TA TSV Betzingen	9 Uhr TC Dettingen/ Erms 1
Sonntag 26.06.22			10 Uhr TC Metzingen	10 Uhr TC Engstingen 1				
Mittwoch 29.06.22		11 Uhr TC Sigmaringen 1						
Freitag 01.07.22					15 Uhr TC Bernhausen 2	15 Uhr TA TSV Deizisau 1		
Samstag 02.07.22	14 Uhr TA TSV Sondelfingen			14 Uhr TC Waiblingen			9 Uhr TC Stetten/F. 1	9 Uhr TA TSV Frickenhausen 1
Sonntag 03.07.22			10 Uhr TC Steffen/F. 1					
Mittwoch 06.07.22		11 Uhr TA SV Burfriden 1921 1						
Freitag 08.07.22					15 Uhr TC Bernhausen 1			
Samstag 09.07.22							9 Uhr TC Pliezhausen 1	9 Uhr TC Harthausen 1
Sonntag 10.07.22			10 Uhr TA TSV Riederich 2	10 Uhr TC Gärtringen 1				
Mittwoch 13.07.22		11 Uhr TV Reutlingen						
Samstag 16.07.22	14 Uhr TC 88 Steinhilben 1							
Sonntag 17.07.22			10 Uhr TC Bonlanden 1	10 Uhr TC Herrenberg				
Mittwoch 20.07.22		11 Uhr ETV Nürtingen 1						
Samstag 23.07.22								
Sonntag 24.07.22				10 Uhr TEC Waldau 1				

Heimspiele

HERREN 50

Neue Gegner, alte Herausforderungen

Mit zahlreichen ‚neuen' und interessanten Gegnern bekommen es die H50 Kameraden um Mannschaftsführer Jürgen Heckel in der kommenden Verbandsrunde 2022 zu tun.
Als einziger Vertreter aus dem Bezirk D in der entsprechenden Oberliga-Gruppe wird man wie bewährt ‚Land und Leute' zwischen Schwarzwald (Baiersbronn), Schönbuch (Herrenberg, Böblingen) und Heilbronn (Ilsfeld, Obersulm) kennenlernen und wertschätzen. Auf Basis einer wie gehabt dünnen Personaldecke planen die H50 Sandplatzgötter sich in der spielstarken Gruppe so gut als möglich zu behaupten, spannende Matches zu bestreiten und haben natürlich das vorrangige Ziel möglichst verletzungsfrei und corona-frei zu bleiben.

H50 Kader: Stefan Berger, Jürgen Heckel, Robert Pesce, Andreas Hausch, Hans-Frieder Fischer und Armin Engels.

HERREN 55

Nachdem wir es in der letzten Corona-Saison geschafft haben uns den Aufstieg in die Oberliga zu sichern, greifen wir 2022 in dieser Liga an. Allerdings kennen wir, wie im Vorjahr auch, keinen einzigen unserer Gegner und wissen somit nicht, was uns in dieser Liga erwartet.

Der Spielerstamm bleibt bewährt wie im Vorjahr: Mats Rösch, Uli Wagner, Didi Palmi, Mike Tempel, Robbi Hofacker (neu dazugekommen), Andi Tilmann, Jürgen JJ Jobst, Steffen Schanz und Hannes Beutter, Ersatzspieler sind Frieder Fischer, Wolfgang Methusalix Matheis und Klaus Weiß

Wir hoffen, dass wir nichts mit dem Abstieg zu tun haben werden und freuen uns auf eine hoffentlich schöne Sommerrunde.

Beim Spiel können wir Ihnen nicht helfen, aber bei der Erfrischung danach!

TCM und EDEKA Möck: Seit Jahren ein Team!

EDEKA Möck

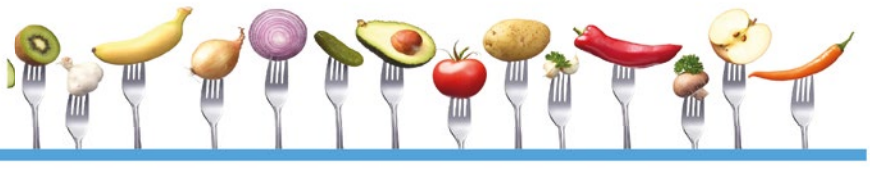

72762 Reutlingen, Friedrich-Naumann-Str.36
72766 Reutlingen, August-Lämmle-Str.17
72810 Gomaringen, Robert-Bosch-Str.19

HERREN 60

Nigelnagelneu –die Herren60

Noch keinen Spieltag hinter uns gebracht, noch kein Training absolviert und kein Treffen zum Bier und schon will man über uns berichten?

Wie in jedem gut strukturierten Unternehmen bleibt dieser Job natürlich nicht am Vorstand auch nicht am Abteilungs- oder Gruppenleiter hängen – nein natürlich an mir.
Mir, das bin ich „Capitano" der neuen Herren 60, auserkoren das Konvolut von Individuen zu führen und wenn möglich straffrei durch die Saison zu bringen.

Namentlich seien hier in Wort und Bild die Kerntruppe erwähnt:

(An den Bildern wurden geringfügige Retuschierungen vorgenommen)

Die Vorschau endet mit dem festen Versprechen nach einer kompletten Saison in Wort und Bild ausführlich zu berichten.

Il Capitano

HERREN 70/75

Herren 75
Die Herren 75 spielen in der Oberliga unseres Verbandes und haben damit weite Wege zurückzulegen. Der Spieltermin ist jeweils Mittwoch von 11 Uhr an (der Vorteil der Senioren, unter der Woche spielen zu können).
1. Spieltermin: 22. Juni 2022

Das Leistungsvermögen der alten Herren hat wenig mit der Allgemeineinschätzung von 75 bis über 80-Jährigen zu tun, wovon man sich gerne vor Ort überzeugen kann. Die Mitglieder unserer Oberligastaffel sind: TC Ehingen/Donau, TV Reutlingen, TC Sigmaringen, TA SV Burgrieden 1921, ETV Nürtingen

Falls je wieder Zuschauer erlaubt sein sollten, würden wir uns über Unterstützung sehr freuen.

Herren 70 (Doppelrunde)
Wir spielen in der neu geschaffenen Doppelrunde im Bezirk. Es gibt im ersten Jahr keinen Auf- und Abstieg, die Spieltage sind jeweils montags. Wir, schon etwas Ältere, versprechen uns durch das Wegfallen der Einzelspiele, dass das nachlassende Laufvermögen etwas kaschiert wird, und unsere Technik ausreicht in der Runde schrittzuhalten. Unsere Gegner sind: TA TSV Musberg , TA TSV Riederich, TC Stetten/F, TA SV Rommelsbach.

Selbstverständlich wird mit den H75 eine gemeinsame Clubhausbewirtung geplant. Nachdem unsere Doppelrunde parallel zur Verbandsrunde H75 läuft, sind alle Spieler beliebig oft in beiden Mannschaften einsetzbar, mit Ausnahme der noch nicht 75-jährigen.

Unser Kader: Manfred Kurtz, MF Hans-Dieter Ankele, Rolf Becker, Heinz-Dieter Rieger, Lothar Etter, Arno Grötzinger, Hansjochen Scheitterlein, Winfried Seiter, Holger Herrström, Hans Theurer, Werner Frick.

DIE ALLIANZ
BLEIBT IMMER AM BALL

**Spiel, Satz und Sieg! Taktisch clever Spiele gewinnen gilt nicht nur beim Tennis!
Wie sie taktisch und clever Ihre Versicherungen, Vorsorge, Baufinanzierung und Geldanlage gestalten zeigen wir Ihnen gerne.**

Gaiser & Schüle oHG
Generalvertretung der Allianz
Bahnhofstrasse 15
72793 Pfullingen
allianz-gaiser-schuele@allianz.de
www.allianz-gaiser-schuele.de
Telefon 0 71 21.7 89 25
WhatsApp 0 71 21.7 89 25

Allianz

IMPRESSIONEN

Apotheke am Steg

Apotheker Peter Ihli
Oskar-Kalbfell-Platz 8 · 72764 Reutlingen
Tel 07121-22924 · Fax 239621
Apotheke.am.Steg@t-online.de

HOBBY DAMEN

Wir sind eine bunt gemischte Gruppe mit Einzel- und Doppelspielerinnen unterschiedlichen Alters und Spielstärke. Da wir uns gerne auch mit anderen Mannschaften messen, spielen wir in der Saison 2022 in der Kategorie Hobby-Damen-Doppel. Uns ist der Spaß am Tennisspiel, die Verbesserung der eignen spielerischen Leistung, sowie das gesellige Miteinander wichtig.

Wer Lust hat bei uns mitzuspielen, kann sich gerne bei Gudrun Brunner oder Jutta Fundel melden. Wir freuen uns über Zuwachs!

HOBBY HERREN

Immerhin drei Spiele konnten die Hobbyherren im September 2021 absolvieren und das war es dann leider auch für die komplette Saison 2021, die im Vergleich zu 2020 dadurch wenigstens kein Totalausfall war.

Ein ganz herzlicher Dank geht dabei an unsere Ersatzspieler, ohne die es gar nicht möglich wäre, zu den Punktespielen zu sechst anzureisen. Eigentlich sehen sich ohnehin alle Hobbyherren als Ersatzspieler, da keiner alle Punktespiele vollständig bestreiten kann und will. Alle Mannschaftskameraden werden daher sicher gerne zustimmen, dass es definitiv nicht an den Ersatzspielern lag, dass leider alle drei Spiele verloren gingen.

Ab Oktober ruht der Mannschaftsspielbetrieb, so dass es eigentlich nichts zu berichten gibt. Jeden Mittwochabend wird in wechselnder Besetzung Doppel gespielt, selbstverständlich im ehrlichen Bemühen, sich für die Freiluftsaison fit zu halten. Ob das genügt?

Das Hobbyteam des TCM freut sich immer auf neue Sportkameraden die unverbindlich mitmachen wollen und sieht auch sportlich wieder einem erfolgreichen 2022 entgegen.

Tennisschule Marek Kimla

Gemeinsam besser Tennis spielen

Seit 14 Jahren ist Marek Kimla mit seiner Tennisschule im TC Markwasen. Mit viel Engagement motiviert der A-Trainer des DTB nicht nur junge Spitzenspieler, sondern auch Senioren und Hobbyspieler. Seine Leidenschaft für Tennis ist unvergleichbar. Marek lebt einfach Tennis.

Unterstützt wird Marek von seinem Co-Trainer Uli Wagner. Uli besitzt ebenfalls die A-Trainerlizenz des DTB. Sie bilden zusammen ein tolles Team. Der TCM ist einer der wenigen Vereinen mit gleich zwei Trainern der höchsten Kategorie.

Philosophie der Tennisschule
„Tennis bedeutet für uns mehr als Vorhand, Rückhand, Aufschlag: Wir bieten individuelle Programme für jede Spielstärke und alle Altersstufen. Unsere erstklassigen Trainer, bauen die Spielstärke zielgerichtet auf und garantieren den Lernerfolg. Der Ballwechsel und Austausch mit anderen Spielern wird stark gefördert. Die Trainingsinhalte werden dabei vertieft."

Der richtige Partner, wenn es um Tennis geht:
Tennisschule Marek Kimla
Ringelbachstraße 243
72762 Reutlingen
0175-5609759
Marek.kimla@gmx.de
www.tennisschule-marek-kimla.de

TENNISSCHULE MAREK KIMLA

BEACH TENNIS

Was ist Beach Tennis?

Beach Tennis ist weitaus mehr als „nur" Tennis im Sand. Die Sportart erfreut sich zunehmender Beliebtheit. Beach Tennis ist eine Mischung aus Tennis, Beachvolleyball und Badminton und punktet mit athletischen und akrobatischen Sprüngen sowie einer mitreißenden Stimmung. Eine gute Reaktionsfähigkeit und viel Ballgefühl zeichnet Beach Tennis–Spieler aus, die sich in lockerer Strandatmosphäre oftmals spektakuläre Ballwechsel liefern. Gespielt wird mit druckreduzierten Bällen und Schlägern aus Carbon und Fiberglas, die im Vergleich zum Tennis eine kleinere Schlägerfläche haben. Beach Tennis wird fast ausschließlich im Doppel oder Mixed gespielt. Entstanden ist Beach Tennis in den 1980er Jahren in Italien. Seit Beginn dieses Jahrhunderts wird Beach Tennis in Deutschland unter dem Dach des Deutschen Tennis Bundes (DTB) und der International Tennis Federation (ITF) ausgeübt. Seitdem steigt die Anzahl der Spieler und Turniere stetig. Doch Beach Tennis ist auch für alle Freizeitspieler geeignet und der Spaß stellt sich sehr schnell ein.

Die wichtigsten Regeln

Das Spielfeld (Beachvolleyballfeld) wird in der Mitte durch das 1,70m hohe Netz getrennt (Ausnahme: Herren Doppel international: 1,80m).
Der Ball darf von jedem Team vor Netzüberquerung nur einmal berührt werden.
Aufgeschlagen wird von einer beliebigen Position hinter der Grundlinie zu einem beliebigen Rückschläger. Es gibt keinen zweiten Aufschlag oder Wiederholung bei Netzberührung, im Mixed muss der Mann von unten aufschlagen.
Ein Punkt ist verloren, wenn der Ball auf der jeweiligen Seite des Platzes den Boden berührt oder ins Netz/ Aus gespielt wird.
Die Zählweise ist wie beim Tennis. Bei 40:40 folgt der entscheidende Punkt zum Spielgewinn (No–Ad).
Bei einem Spielstand von 1:1 Sätzen wird anstatt des dritten Satzes ein Matchtiebreak bis 10 Punkte gespielt.

Quelle: Broschüre Beach Tennis Deutscher Tennis Bund e. V.

„Qualität ist Einstellungssache!"

BAILER
BAILER – CNC GmbH & CoKG

Bailer-CNC GmbH & Co. KG
Gartenstraße 11 • 72393 Burladingen

Telefon: 07475/9518-0
E-Mail: info@bailer-cnc.de
www.bailer-cnc.de

Fertigung nach Maß!

Holz-, Kunststoff- und Holz-Alufenster
Wintergärten · Markisen · Rollläden
Jalousien · Haustüren · Reparatur-Service

WENDLER
Fensterbau GmbH

Kreuzbühlweg 6
72813 St. Johann-Würtingen
Tel. 07122/9334 Fax 07122/9124
E-Mail: info@fensterbau-wendler.de

www. fensterbau-wendler.de

Blank & Wilhelm

Steuerberatungsgesellschaft mbH

Mit der richtigen Taktik zum Erfolg

Geschäftsführer

Dipl. Kfm. Rainer Blank
Steuerberater · Rechtsbeistand

Dipl. Kffr. Evelyn Wilhelm
Steuerberaterin

Dipl. Ökonom Benjamin Blank
Steuerberater

Obere Wässere 6 – 8
72764 Reutlingen
Tel. 07121/9281-0
Fax 07121/928128
info@blankundwilhelm.de
www.blankundwilhelm.de

SINCE 2016

FARBFABRIK LINGENBERG

- MALERMEISTER -

…wir bringen Farbe in Ihr Leben! BlaBla…

Wir machen coole Sachen!!!

Andreas Lingenberg
Blumenstetterstraße 3 • 72393 Burladingen

Fon: 07475/255 999 3 • Mobil: 0152 378 311 11
info@farbfabrik-lingenberg.com
www.farbfabrik-lingenberg.com

WINTERHALLENRUNDE SENIOREN

Winterrunde Seniorinnen und Senioren

Eine nahezu perfekte Winterrunde absolvierten die 3 gemeldeten Seniorenteams des TCM.

Die Damen 40 wurden lediglich auf Grund des schlechteren Matchverhältnisses Gruppenzweiter in der Staffelliga und verpassten somit nur knapp den Titel des Bezirksmeister.

Die beiden Herren 40 Mannschaften haben die Winterrunde mit makellosen Bilanzen abgeschlossen, beide Teams haben alle Spiele souverän gewonnen. Die 2. Mannschaft freut sich nun darauf sich im nächsten Winter eine Klasse höher in der Bezirksstaffel 1 beweisen zu dürfen. Gleich am ersten Spieltag kam es zum Spitzenspiel gegen die SPG Sonnenbühl. Nach einem harten Kampf war am Ende ein Satz für den Sieg ausschlaggebend. Die beiden anderen Spiele gegen Ohmenhausen und Hohenstein konnten klar gewonnen werden.

Die 1. Mannschaft gewann ihre Gruppe in der Staffelliga souverän und hätte gerne die vom WTB geplante Endrunde um die Württembergische Meisterschaft gespielt. Diese wurde jedoch aufgrund Corona-bedingter „Terminnot“ leider abgesagt.

Wir gratulieren allen Spielern der Mannschaften für das tolle Ergebnis und drücken die Daumen für die Sommersaison!

Wir wünschen eine
erfolgreiche Tennissaison!
In Laisen 44, 72766 RT
07121/491549
Info@holder-tore.de
www.holder-tore.de

WINTERHALLENRUNDE JUGEND

Der TCM stellte diesen Winter 4 Jugendmannschaften, alle Mannschaften waren mehr als Erfolgreich und es gab mehr als nur einen Titel für unseren Nachwuchs.

Beide U18 Teams beendeten die Winterrunde „am Platz an der Sonne" und werden nächstes Jahr eine Klasse höher um Siege kämpfen. Ohne eine „Coronabedingte" Spielabsage wäre beide Teams ungeschlagen – wir gratulieren und wünschen auch im Sommer weiterhin viel Erfolg.

Beide Mannschaften traten in unterschiedlichen Gruppen der Bezirksstaffel 2 an und erreichten den Aufstieg in die Bezirksstaffel1.

Unsere U15–1 spielte in der höchsten Liga im Winter, der Staffelliga, um den Titel. In einem richtigen Endspiel setzte sich das Team gegen den ebenfalls bis dahin ungeschlagenen TC Bernhausen durch und wurde somit Bezirksmeister!

Die U15–2 konnte sich einer starken Gruppe mehr als beweisen und hat den erhofften Klassenerhalt in der Bezirksstaffel 1 vor dem letzten Spieltag bereits gesichert.

Tennis – Christian Wedel gewinnt Ranglistenturnier

Emma Glaser lässt aufhorchen

NECKARTENZLINGEN. Der Tennis-Nachwuchs der Region lässt auch im Winter aufhorchen und ist ein Versprechen auf die Zukunft. So gewann die 12 Jahre alte Emma Glaser des TC Markwasen Reutlingen in der U 14-Altersklasse das Champions-Bowl-Turnier 2022 in Neckartenzlingen. Die Kaderathletin des Württembergischen Tennis-Bundes (WTB) rangiert auf der Rangliste ihrer Altersklasse in Deutschland bereits auf Platz elf. Ihr ebenfalls zwölf Jahre alter TCM-Vereinskollege Matti Barth erkämpfte beim gleichen Turnier bei den U 14-Jungs Platz drei. Dazu erreichten beim WTB-Bezirkscup in der Neckartenzlinger Rundsporthalle Emma Glasers Schwestern Turniersiege: Nele Glaser in der U 9 und Anna Glaser in der U 8. Vom TV Reutlingen wiederum kürten sich hier zu Bezirksmeistern in der U 10 Alea Barth und Luiz Bauer in der U 9 nach seinem Champions-Bowl-Sieg in der Vorwoche. Dritter in der U 9 wurde vom TVR Pierre Hirschinger.

Zeitgleich gewann Lokalmatador Christian Wedel das Herren-Ranglistenturnier Flow-Tennis-Cup des TVR. Seine Vereinskameradin Leonie Schindelmaier wurde bei den Damen Zweite und TVRlerin Tanja Winkler Dritte. (GEA)

Nachwuchsspieler des TC Markwasen lassen aufhorchen

REUTLINGEN. Der Tennis-Nachwuchs des TC Markwasen Reutlingen lässt bei verschiedenen Turnieren aufhorchen. So erkämpfte sich in Biberach Matti Barth in der U 12-Altersklasse beim Regio-Cup Süd des Württembergischen Tennis-Bundes (WTB) den ersten Platz. In der U 14 sicherte sich sein Vereinskamerad Benjamin Fock ebenfalls beim WTB Regio-Cup den Turniersieg. Beide TCM-Spieler sind Mitglied des WTB-Förderkaders. Beim Tennis-Bezirkscup in Neckartenzlingen in der Altersklasse U 14 trumpfte ein Markwasen Trio auf. Die Schützlinge Luca Klaiber (1. Platz), Laurenz Maier (2.) und Pablo Julia Calac (3.) von TCM-Trainer Marek Kimla sorgten für einen Dreifacherfolg. Dazu spielte sich beim Herrenturnier der Kategorie A 7 in Hollenstedt/Niedersachsen der 17 Jahre alte TCMler Laurent Julia Calac, der in der internationalen Junioren-Rangliste um Platz 1 500 rangiert, zum Turniersieg. (GEA)

Turniersieg für Benjamin Fock

WAIBLINGEN. Benjamin Fock, Eigengewächs des TC Markwasen, hat das U 14-Tennis-Turnier in Waiblingen gewonnen. Die Veranstaltung zählt zur zweithöchsten Kategorie im nationalen Jugendbereich.

Emma Glaser Titelträgerin

STUTTGART-STAMMHEIM. Emma Glaser vom TC Markwasen Reutlingen triumphierte bei den württembergischen Tennis-Meisterschaften in der Altersklasse U 12. Emma Glaser setzte sich im Finale gegen Francesca Barcelli (TC Ravensburg) durch. Matti Barth vom TC Markwasen schied bei diesen Titelkämpfen im Leistungszentrum Stuttgart-Stammheim im Viertelfinale gegen den an Position eins gesetzten Lasse Bohr (TC Hechingen) aus.

enicos™
engineering

technical solutions for buildings

CLEANROOM SOLUTIONS

Engineering · Mess- und Prüftechnik Qualifizierung und Validierung · Service und Instandhaltung · Werksvertretungen

Fortschritt statt Stillstand

www.enicos.de

BEITRITTSERKLÄRUNG
und SEPA-Lastschrift Mandat

TENNIS-CLUB MARKWASEN e. V.

Hiermit erkläre ich den Beitritt zum Verein „TC Markwasen Reutlingen e.V." ab *:

_____

Name, Vorname — geb. am

Ehepartner: Name, Vorname — geb. am

Kind : Name, Vorname — geb. am

Straße, Hausnummer — PLZ, Wohnort

Bank, IBAN — SWIFT BIC

Telefon — e-Mail

Unterschrift bzw. Erziehungsberechtigter bei Kindern — Ort, Datum

Die Satzung des TC Markwasen e. V. (www.tcmarkwasen.de/satzung) erkenne ich hiermit an und verpflichte mich zur Entrichtung des jeweils gültigen Beitragssatzes, der jährlich erhoben wird. Der TC Markwasen e.V. erhält die Ermächtigung mittels Lastschrift die gültigen Beiträge von meinem Konto einzuziehen. Zugleich weise ich meine Bank an, auf mein Konto gezogene Lastschriften einzulösen.
Die Informtionspflichten gemäß Artikel 13 und 14 DSGVO habe ich zur Kenntnis genommen. Obige Daten dürfen für Vereinszwecke genutzt werden und gegebenenfalls Fotos/Videos werbemäßig veröffentlicht. Soweit die Einwilligung nicht widerrufen wird, gilt sie als zeitlich unbeschränkt. Ein Widerruf gilt nur für die Zukunft und muss gegenüber dem Verein per E-Mail oder Brief erfolgen. Eine Verwendung weltweit von Namen/Fotos/Videos im Internet durch Dritte kann nicht ausgeschlossen werden. Der TC Markwasen e. V. übernimmt keine Haftung für Art und Umfang der Nutzung durch Dritte. Ich wurde ausdrücklich darauf hingewiesen, dass von meiner Person bzw. Angehörigen auf dem Vereinsgelände Fotos/Videos bei öffentlichen Veranstaltungen gefertigt und für Vereinszwecke publiziert werden dürfen (Internet, Matchheft, Zeitung).

Hinweis: Ich kann innerhalb von acht Wochen, beginnend mit dem Belastungsdatum, die Erstattung des belasteten Betrages verlangen. Es gelten dabei die mit meinem Kreditinstitut vereinbarten Bedingungen.
Zahlungsart * ☐ Wiederkehrende Zahlung ☐ Einmalige Zahlung

Zahlungsempfänger: Tennisclub Markwasen e. V., Hermann Hesse Str. 90

MITGLIEDSBEITRAG

AKTIV

Erwachsene Erstmitglieder	€ 290	A1
Ehepartner	€ 230	A2
Jugendl. Familienmitglied bis zum 18. Lebensjahr	€ 75	A3
Jugendl. Familienmitglied in Ausbildung bis zum 30. Lebensjahr	€ 140	A4
Jugendl. Erstmitglied ab 13 Jahre und in Ausbildung bis zum 30. Lebensjahr	€ 185	A5
Jugendl. Erstmitglied bis 12 Jahre	€ 100	A6

PASSIV

Erwachsene Erstmitglieder	€ 80	P1
Ehepartner	€ 60	P2
Jugendl. Familienmitglied bis zum 18. Lebensjahr	€ 30	P3
Jugendl. Familienmitglied in Ausbildung bis zum 30. Lebensjahr	€ 50	P4
Jugendl. Erstmitglied in Ausbildung bis zum 30. Lebensjahr	€ 60	P5

IMPRESSUM

Herausgeber:
TC Markwasen e. V.
Hermann-Hesse-Str. 90, 72762 Reutlingen
Telefon: 07121 232 40
www.tcmarkwasen.de, tcmarkwasen@arcor.de

Redaktion und Anzeigen:
Vorstand TCM

Fotos:
Ralf Koch (Titelfoto), Marek Kimla, diverse Mitglieder

Layout: Alexander Schlapp, as2, Reutlingen

KURZINFO

Vereinsgründung	13. Februar 1970	
Mitgliederzahl	ca. 340	
Clubanlage	10 Sandplätze / 3 Beachtennis-Felder 1 Übungswand Flutlicht auf 3 Plätzen Indoorhalle Rebound ACE mit 2 Plätzen Bewirtetes Clubhaus mit Kinderspielplatz	
Vorstand	1. Vorsitzender	Benjamin Blank
	2. Vorsitzender	Dr. Martin Schmollinger
	Schriftwartin	Hanne Rehm
	Kassenwartin	Evelyn Wilhelm
	Sportwart	Sascha Todorovic
	Jugendwartin	Franziska Bailer
	Technikwart	Stefan Herdtle
	Marketing	Marc Haubensak
Chef-Trainer	Marek Kimla	
Trainer	Uli Wagner	

RWT

WIRTSCHAFTSPRÜFER · STEUERBERATER · RECHTSANWÄLTE
UNTERNEHMENSBERATER · PERSONALBERATER · IT CONSULTANTS

Wir sehen die Welt mit den Augen eines Unternehmers.

Entdecken Sie unser ganzheitliches Beratungssystem.

RWT – *besser beraten*

Global presence through
Crowe

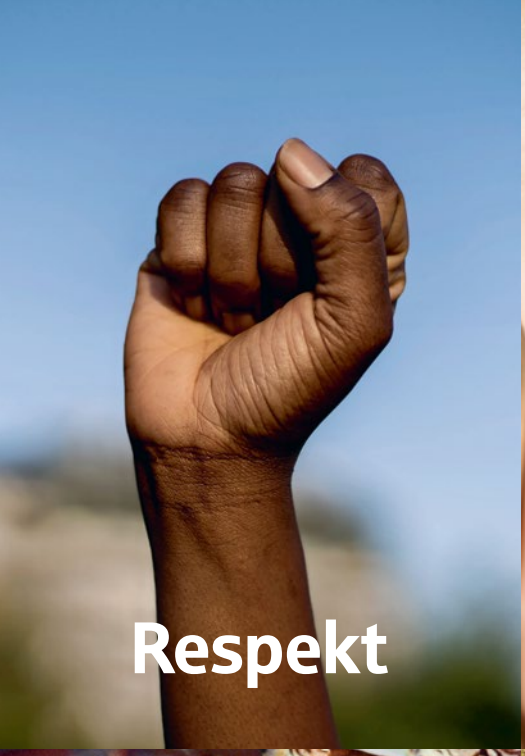

Weil's um mehr als Geld geht.

Wir setzen uns ein für das, was im Leben wirklich zählt. Für Sie, für die Region, für uns alle. Mehr auf **sparkasse.de/mehralsgeld**

LBBW LBS SV

Kreissparkasse Reutlingen